



PREFECTURE DE LA REGION PICARDIE

Le Préfet de la Région Picardie
Préfet de la Somme
chevalier de la légion d'honneur

VU le code du patrimoine, notamment ses articles L.522-4 et L.522-5 prévoyant la possibilité de définir, dans le cadre de l'établissement de la carte archéologique nationale, des zones de présomption de prescriptions archéologiques, préalablement à la réalisation de projets d'aménagement affectant le sous-sol,

VU le code de l'urbanisme, notamment ses articles L.121-2 relatif au porter à la connaissance des informations dont dispose l'Etat notamment en matière d'inventaire du patrimoine culturel, et R.442-3-1 relatif à la déclaration préalable de travaux,

VU le décret n° 2004-490 du 3 juin 2004, notamment ses articles 4 et 5 relatifs aux zones archéologiques prévues aux articles L.522-4 et L.522-5 susvisés du code du patrimoine, et ses articles 69 et 70 précisant notamment les conditions de communication des éléments généraux de connaissance et de localisation du patrimoine archéologique aux autorités administratives chargées de l'élaboration des documents d'urbanisme ou de l'instruction des demandes d'autorisation de travaux susceptibles d'affecter le patrimoine archéologique,

VU l'avis de la Commission interrégionale de la recherche archéologique en date des 26, 27 et 28 mars 2007 sur le zonage archéologique objet du présent arrêté,

CONSIDERANT que l'évolution de la législation et de la réglementation en matière d'archéologie préventive nécessite de mettre à jour les précédentes dispositions régionales relatives à la transmission des dossiers de demandes d'aménagement, notamment les arrêtés fixant les seuils et surfaces de saisine du préfet de région,

ARRÊTE

ARTICLE 1^{er} : Les zones définies dans le cadre de l'établissement de la carte archéologique nationale sur la commune de Allonne (Oise) sont indiquées sur la liste en annexe du présent arrêté et délimitées sur le plan en annexe du présent arrêté.

ARTICLE 2 : Les projets d'aménagement entrant dans le champ de l'article 4 (1^e et 2^e) du décret n° 2004-490 doivent faire l'objet d'une saisine du préfet de région (Direction régionale des affaires culturelles – service régional de l'archéologie – 5, rue Henri Daussy 80044 Amiens cedex 1) au-dessus des seuils d'emprise au sol des travaux indiqués en légende du plan annexé au présent arrêté.

ARTICLE 3 : En application de l'article 70 du décret n° 2004-490, le zonage archéologique de la commune de Allonne (plan et liste, annexés au présent arrêté) sera transmis au maire par le préfet de département, dans le cadre de la procédure du porter à la connaissance, afin d'être joint au Plan Local d'Urbanisme de la commune.

ARTICLE 4 : En application de l'article 5 du décret n° 2004-490 susvisé, le présent arrêté sera publié au recueil des actes administratifs de la préfecture du département de l'Oise. Une copie de l'arrêté sera adressée par le Préfet de département au maire de la commune de Allonne.

Fait à Amiens, le 24 JUN 2008

le Préfet

Pour le Préfet de Région
Le Secrétaire Général
pour les Affaires Régionales

Pierre STUSSI

Annexe : liste des zones archéologiques

Éléments généraux de connaissance et de localisation du patrimoine archéologique
Commune de Allonne (60)

Zones de présomption de prescriptions archéologiques (articles L522-5 du code du patrimoine)

Éléments généraux de connaissance et de localisation du patrimoine archéologique (art.49 et 70 du décret 2004-490)

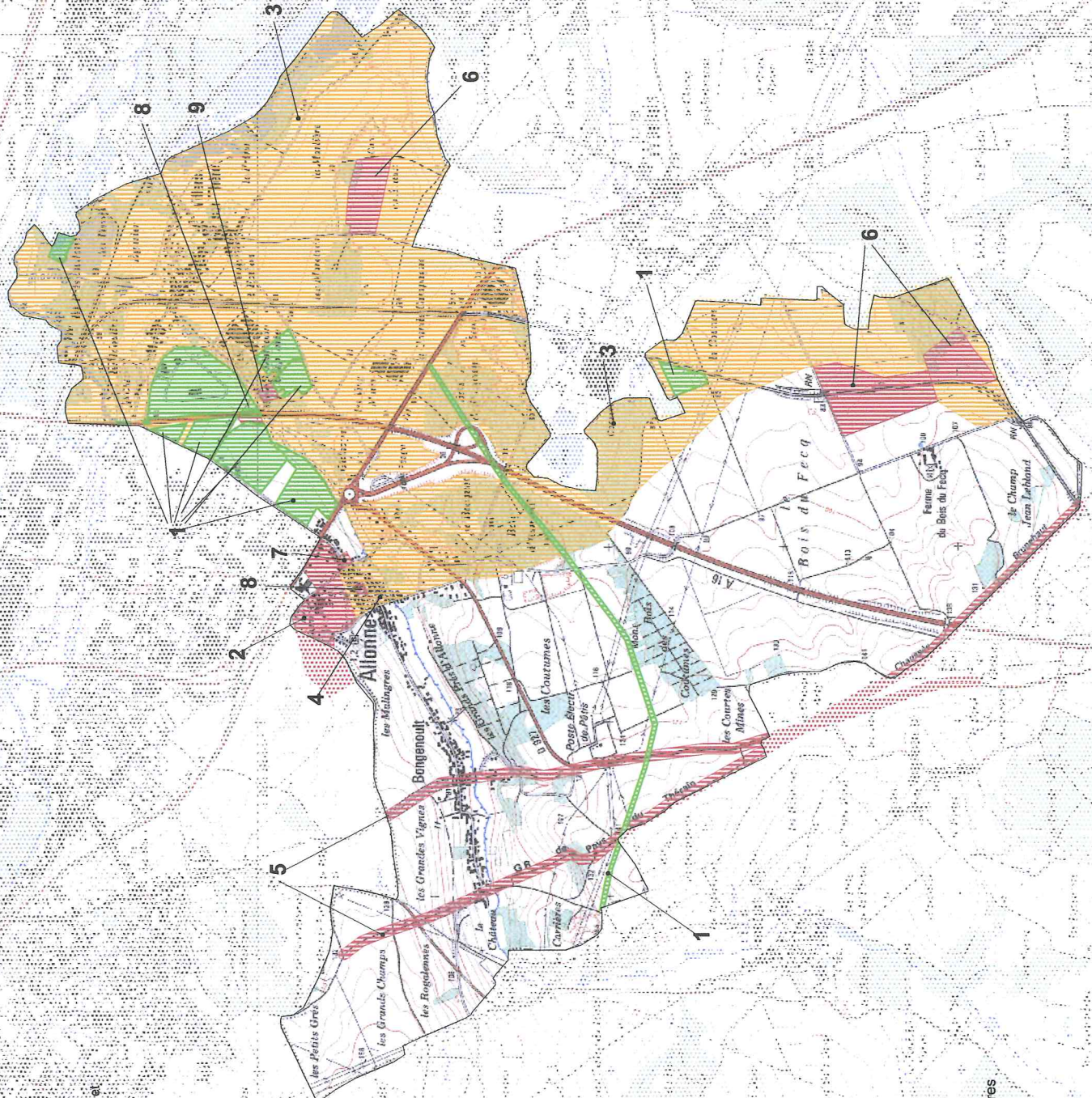

Zone de sensibilité	
	niveau 0
	niveau 1
	niveau 2
	niveau 3

- Niveau 1 : Zones (non incluses) où les projets d'aménagement entraînent dans le champ de l'article 4 du décret 2004-490 et/ou des emprises au sol (au-delà de 100 m²) nécessitant un permis de construire, un permis de démolir ou un permis de travaux privés de la région (article régional de l'archéologie).

- Niveau 2 : Zones où les projets d'aménagement entraînent dans le champ de l'article 4 du décret 2004-490 et/ou des emprises au sol supérieures à 100 m² nécessitant un permis de construire, un permis de démolir ou un permis de travaux privés de la région (article régional de l'archéologie).

- Niveau 3 : Zones où les projets d'aménagement entraînent un impact au sol supérieur à 100 m² nécessitant un permis de construire, un permis de démolir ou un permis de travaux privés de la région (article régional de l'archéologie).

0 1 Kilomètres

**Liste des zones de sensibilité archéologique
Commune de Allonne (60)**

- 1 Diagnostic archéologique
- 2 Occupation paléolithique
- 3 Zone à potentiel archéologique
- 4 Occupation médiévale (agglomération)
- 5 Voie ancienne
- 6 Occupation néolithique
- 7 Structure funéraire médiévale
- 8 Edifice religieux (église)
- 9 Edifice religieux (chapelle)